

¿CUÁNDO Y DÓNDE VOTAMOS?

Votación: 29 de febrero de 2024 de 7 am - 8 pm

QUIÉN PUEDE VOTAR:

- Si vive en el Distrito Escolar Colonial, tiene al menos 18 años de edad, es ciudadano de Delaware y de los Estados Unidos; Puede emitir su voto en uno de los lugares de votación registrados que figuran en nuestro sitio web.
- Está preparado para mostrar prueba de identidad: una licencia de conducir estatal o una identificación estatal.

LUGARES DE VOTACIÓN

- Castle Hills Elementary School: . . . 502 Moores Ln, New Castle, DE 19720
- Weston Senior Center: 1 Bassett Ave, New Castle, DE 19720
- Kingswood Community Center: 2300 Bowers St, Wilmington, DE 19802
- McCullough Middle School: 20 Chase Ave, New Castle, DE 19720
- New Castle Senior Center: 400 South St, New Castle, DE 19720
- Pleasantville Elementary School: 16 Pleasant Pl, New Castle, DE 19720
- Route 9 Library: 3022 New Castle Ave, New Castle, DE 19720
- Southern Elementary School: . . . 795 Cox Neck Rd, New Castle, DE 19720
- Victory Christian Fellowship: 100 Wilton Blvd, New Castle, DE 19720
- Wilbur Elementary School: 4050 Wrangle Hill Rd, Bear, DE 19701
- William Penn High School: 713 E Basin Rd, New Castle, DE 19720

¿CUÁNTO VA A COSTAR?

Los cálculos a continuación se basan en el promedio colonial valor tasado del hogar de \$62,547

REFERENDUM OPERATIVO	<i>FY 2025</i>	<i>FY 2026</i>	<i>FY 2027</i>	<i>FY 2028</i>
	\$156.37 yr	\$218.91 yr	\$250.19 yr	\$250.19 yr
CAPITAL REFERENDUM	<i>FY 2025</i>	<i>FY 2026</i>	<i>FY 2027</i>	<i>FY 2028</i>
	\$5.00 yr	\$58.79 yr	\$65.67 yr	\$73.81 yr
ANUAL TOTAL	<i>FY 2025</i>	<i>FY 2026</i>	<i>FY 2027</i>	<i>FY 2028</i>
	\$161.37 yr	\$277.77 yr	\$315.86 yr	\$324.00 yr



La forma más precisa de determinar el costo del referéndum en relación con los impuestos escolares es buscar la evaluación del impuesto a la propiedad en el sitio web del condado, www3.newcastlede.gov/parcel/search. En Delaware, las viviendas pagan impuestos a alrededor de 1/4 de su valor de mercado.

Utilice nuestra calculadora en colonialschooldistrict.org para obtener más información sobre cómo este referéndum afectará sus impuestos.

APOYO A LAS PERSONAS MAYORES

SÍ, el estado de Delaware ofrece desgravaciones fiscales para las personas mayores.

Las personas de 65 años o más, que cumplan con un requisito de residencia (3 años si estableció la residencia antes del 31/12/2017; 10 años si estableció la residencia después de esa fecha), son elegibles para un crédito fiscal escolar de hasta \$400 en su residencia principal.

Puede encontrar una solicitud de crédito fiscal escolar en: <https://www.nccde.org/182/Tax-Exemptions>.

Las personas mayores también pueden solicitar reducciones adicionales en el impuesto a la propiedad del condado y al alcantarillado según sus ingresos. Para obtener más información sobre estos programas, llame al condado al 302-395-5520.

CÓMO MANTENERSE ACTUALIZADO Y HACER PREGUNTAS

¡Visite colonialschooldistrict.org para obtener actualizaciones y hacer preguntas!



Es la hora.
 2024 Colonial School District Referendum
EL PLAN PARA MEJORAR NACIÓN COLONIAL 29 DE FEBRERO DE 2024



Colonial
 DISTRITO ESCOLAR

LA SOLICITUD DE CAPITAL

Las escuelas coloniales son, en promedio, 60 años de edad. . . . **Es la hora.**

Queremos que cada aspecto de Colonial Nation sea una vez más un motivo de orgullo. Es momento de restaurar, actualizar y mejorar las instalaciones de Colonial.

EL ESTADO ACEPTA QUE ES EL MOMENTO Y APORTARÁ EL 60% DEL FINANCIAMIENTO (\$73,2 MILLONES)

- Debemos aportar el 40% restante (\$48,8 millones) para asegurar la inversión del Estado. •

Si el referéndum no se aprueba, los fondos estatales se trasladarán a otros proyectos estatales fuera de Colonial.



TECHUMBRE

Reparación y restauración de techados envejecidos.

- McCullough Middle
- Pleasantville Elementary
- Southern Elementary
- Wilmington Manor Elementary
- William Penn High

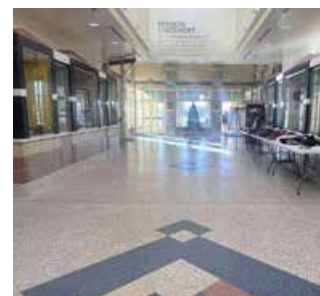

SEGURIDAD DEL EDIFICIO

Entradas seguras y mejoras

- All CSD Schools



MEJORAS EN EL SITIO ADA

Proporcionar cumplimiento con la ADA equipamiento/superficies, estacionamiento y accesibilidad.

- All CSD Schools



NUEVO EQUIPO DE JUEGOS INFANTILES

Mejorar el equipo y los terrenos del patio de recreo

- Carrie Downie Elementary
- Castle Hills Elementary
- Eisenberg Elementary
- Kathleen Wilbur Elementary
- New Castle Elementary
- Pleasantville Elementary
- Southern Elementary School
- Wilmington Manor Elementary



ESTACIONAMIENTO & MEJORAS VIALES

Mejorando y potenciando estacionamientos y caminos incluidos los carriles para conductores de automóviles.

- All CSD Schools



DRENAJE DEL SITIO Y CALIFICACIÓN

Mejorar el drenaje y prevención de la erosión, incluida la reparación de canalones de techos y tubería de drenaje.

- All CSD Schools



PEATONAL MEJORAS

Reparación, sellado y nivelar las aceras y restablecer los adoquines de ladrillo según sea necesario.

- All CSD Schools



CAMPO DE ATLETISMO MEJORAS

Mejora de pistas para correr/caminar, campos de juego en escuelas secundarias y adición del nuevo atletismo multideporte complejo en William Penn.

- George Read Middle
- Gunning Bedford Middle
- McCullough Middle
- William Penn High

LA SOLICITUD OPERATIVA

Han pasado 7 años desde nuestra última operación referéndum. . . . **Es la hora.**

Hemos ampliado el cronograma del último referéndum de 4 a 7 años mediante políticas fiscales estratégicas, gestión y la ayuda de los fondos de ayuda de Ayuda de Emergencia para Escuelas Primarias y Secundarias (ESSER).

- **HEMOS DEMOSTRADO UNA RESPONSABILIDAD FISCAL CONSTANTE DURANTE LOS ÚLTIMOS 7 AÑOS.** •

Aparte de las inversiones clave realizadas en respuesta a las necesidades de nuestros estudiantes y la comunidad, el crecimiento del presupuesto discrecional ha sido del 4,95 % desde el último referéndum. - menos del 1% anual (año fiscal 2018 al año fiscal 2023)

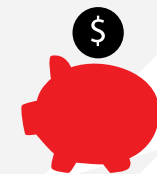

26,7 MILLONES DE DÓLARES ASEGURADOS EN FINANCIACIÓN EXTERNA

Desde el último referéndum, también hemos obtenido subvenciones y otros fondos para apoyar las iniciativas coloniales. Esto hizo que más programas y apoyos estuvieran disponibles sin costo adicional para los residentes de Colonial.

LO QUE NECESITAMOS

- 25¢ in 2025
- 10¢ in 2026
- 5¢ in 2027

POR CADA \$100 DEL VALOR TASADO DE LA VIVIENDA

Los ingresos operativos adicionales se utilizarán para mantener las inversiones en:



RECLUTAMIENTO Y RETENIENDO PERSONAL DE PRIMER NIVEL PROPORCIONANDO SALARIO COMPETITIVO Y BENEFICIOS



INNOVADOR ACADÉMICO PROGRAMAS COMO VÍAS CTE Y INSCRIPCIÓN DOBLE/ CURSOS AVANZADOS



MANTENIENDO INSTALACIONES DEL CDS



SEGURIDAD ESCOLAR & SEGURIDAD



CLUBES, DEPORTES, APRENDIZAJE EXTENDIDO Y PROGRAMAS DE VERANO

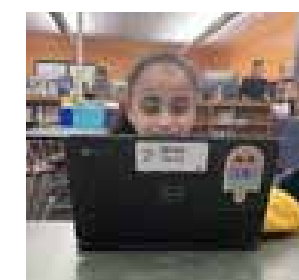

DISPOSITIVOS ESTUDIANTILES Y TECNOLOGÍA INFRAESTRUCTURA